

- △ Paredes
- 1 - Textura Acrilica - Palha
- Cobertura
- 1 - Pintura com esmalte sintético acetinado - Platina
- 2 - Forro de PVC

Acabamentos

1 : 50

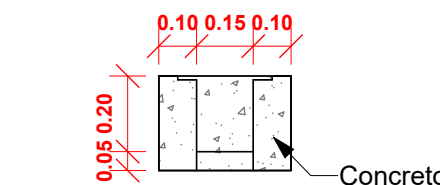

Canaleta

1 : 20

Instalação de calha

Cobertura

1 : 200

Planta Baixa

1 : 100

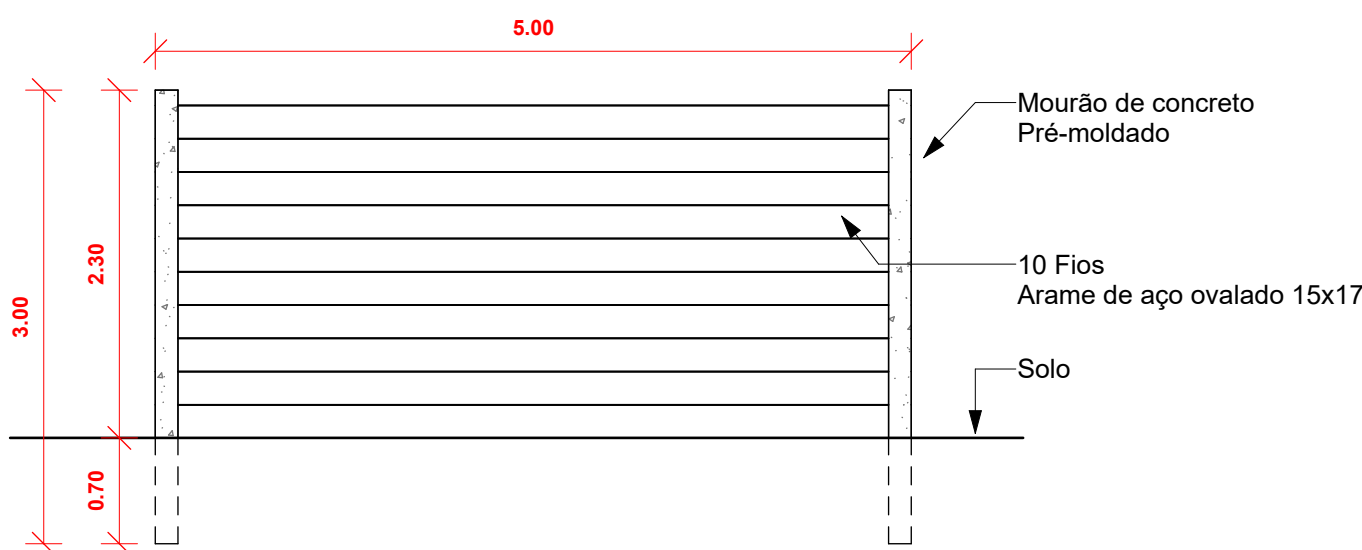

Cerca - Frontal

1 : 50



Aprovação:		
PBA - PROJETO BÁSICO DE ARQUITETURA		
(X) CONSTRUÇÃO () ADEQUAÇÃO DE PRÉDIO EXISTENTE () REGULARIZAÇÃO		
 PREFEITURA MUNICIPAL DE CAMPOS DE JÚLIO ESTADO DE MATO GROSSO www.camposdejulio.mt.gov.br		
PROJETO: Adaptação e Ampliação do Transbordo Municipal		
ASSUNTO: Projeto Arquitetônico		
PROPRIETÁRIO: Prefeitura de Campos de Júlio		
CNPJ: 01.614.516/0001-99		
ENDEREÇO: BR-364, Distrito Industrial Nelson Zuchi, Campos de Júlio-MT		
RESPONSÁVEL TÉCNICO:		
Eduardo Rampanelli Tosetto ENGENHEIRO CIVIL CREA - 1220903637		Irineu Marcos Parmeggiani PREFEITO MUNICIPAL DE CAMPOS DE JÚLIO
DATA: 11/03/2024	Quadro de Áreas:	PRANCHA:
ESCALA: Como indicado		01/01
REVISÃO:		